

FICHE SOLUTION

# Solution Proofpoint de sécurité des données

Protection unifiée contre l'exfiltration de données, leur divulgation et les menaces internes



## Principaux avantages

- Protection complète grâce à la première solution unifiée de sécurité des données du secteur
- Réduction des risques pour la sécurité des données grâce à la prévention des fuites de données, à la gestion des menaces internes et à la gestion de la posture de sécurité des données sur tous les canaux
- Rationalisation des opérations de sécurité, accélération du délai de rentabilité de l'investissement en sécurité et réduction du coût total de possession
- Agilité métier grâce à une utilisation sûre de l'IA et à la productivité des utilisateurs finaux

Cette suite de solutions fait partie de la plate-forme Human-Centric Security intégrée de Proofpoint et vise à réduire les quatre catégories clés de risques liés aux utilisateurs.

## Les fuites de données ne se produisent pas par magie

De nos jours, les risques posés à la sécurité des données sont souvent imputables au comportement humain. Les collaborateurs d'aujourd'hui mettent les données en péril de multiples façons – erreurs, intention malveillante ou encore compromission de compte. Les recherches menées par Proofpoint en 2024 révèlent que les utilisateurs négligents sont à l'origine de 71 % des fuites de données. Les utilisateurs qui quittent l'entreprise sont responsables de 87 % des exfiltrations de fichiers hébergés dans le cloud<sup>1</sup>.

La prolifération des données est aujourd'hui un défi majeur. Les travailleurs du savoir stockent désormais les données dans des clouds publics, des services de partage de fichiers et des bases de données sur site. Par ailleurs, ils alimentent en données les grands modèles de langage. Cette fragmentation limite la visibilité des équipes informatiques et de sécurité. Une compromission sur trois implique des données fantômes et entraîne une augmentation de 16 % du coût moyen d'une compromission<sup>2</sup>.

De nombreux outils de sécurité des données ne tiennent pas compte de l'intention ni du comportement humain. En d'autres termes, ils sont incapables de distinguer les activités inoffensives des tentatives de vol de données. Résultat : un nombre élevé de fausses alertes, des investigations qui traînent en longueur et un manque d'efficacité dans le chef des équipes de sécurité. Selon Gartner,

d'ici 2027, 70 % des responsables de la sécurité des systèmes d'information (RSSI) des grandes entreprises adopteront une approche consolidée pour s'attaquer à la problématique des risques internes et de l'exfiltration de données<sup>3</sup>.

## Risques réduits, coûts plus faibles et agilité métier accrue

Proofpoint transforme la sécurité des données grâce à une approche adaptative et centrée sur les personnes. Il aide déjà 53 entreprises du classement Fortune 100 à réduire le risque de cybersécurité, à diminuer les coûts d'exploitation et à améliorer l'agilité métier.

Notre solution unifiée protège votre entreprise contre les utilisateurs négligents, malintentionnés ou compromis avec une précision inégalée. Elle analyse le contenu et le comportement sur tous les canaux : messagerie, endpoints, applications SaaS et banques de données dans le cloud et sur site. Ses contrôles adaptatifs et automatisés répondent aux risques émergents en temps réel. Vous bénéficiez d'une défense en profondeur contre l'exfiltration de données, leur divulgation et les menaces internes.

# 70 %

des RSSI adopteront une approche consolidée pour s'attaquer à la problématique des risques internes et de l'exfiltration de données d'ici 2027.

Source : Gartner

1. Proofpoint, *rapport Data Loss Landscape*, 2024.

2. IBM et Ponemon Institute, *Rapport sur le coût d'une violation de données*, 2025.

3. Gartner, *Market Guide for Data Loss Prevention* (Guide du marché des solutions de prévention des fuites de données), 2025.

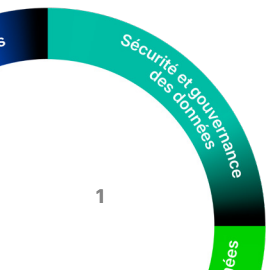

## Produits

- Proofpoint Enterprise DLP
- Proofpoint Data Security Posture Management
- Proofpoint Insider Threat Management
- Proofpoint Adaptive Email DLP

### Réduction des risques pour la sécurité des données

La solution Proofpoint de sécurité des données unifie la prévention des fuites de données (DLP), la gestion de la posture de sécurité des données (DSPM) et la gestion des menaces internes (ITM). Ces composants unifiés vous permettent d'identifier, de surveiller et d'atténuer les risques liés aux données avec une efficacité accrue. Grâce à notre solution, vous pouvez :

- **Transformer votre programme DLP.** La console unifiée mono-agent pour Proofpoint DLP et Proofpoint ITM utilise l'IA pour identifier avec précision les informations sensibles. Elle détecte les comportements à risque grâce à sa compréhension du contenu et du contexte. Elle applique des contrôles adaptatifs pour bloquer les exfiltrations de données et les menaces internes au niveau des endpoints, de la messagerie et du cloud.
- **Gérer les risques liés aux utilisateurs internes.** Proofpoint ITM adapte la surveillance et les contrôles en fonction du risque utilisateur. Pour accélérer les investigations, il capture des preuves claires du comportement des utilisateurs.
- **Réduire l'exposition des données.** Proofpoint DSPM utilise une analyse sur site pour identifier et classer les données sensibles dans les environnements cloud et hybrides. Vous bénéficiez ainsi d'une visibilité sur la prolifération des données et pouvez réduire l'exposition des données en supprimant les privilèges excessifs en un seul clic.
- **Empêcher les fuites de données par email.** Proofpoint Adaptive Email DLP s'appuie sur l'IA pour détecter et bloquer l'envoi d'emails au mauvais destinataire, les pièces jointes erronées et les emails à destination de comptes non autorisés.

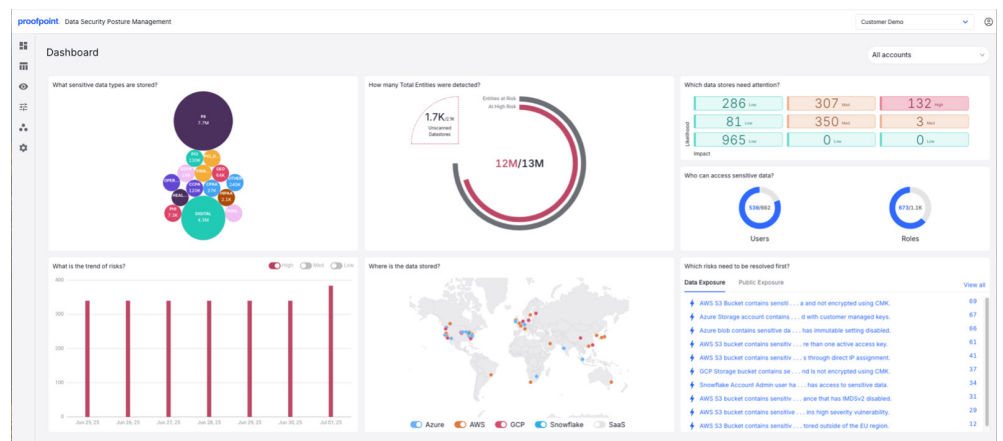

**Figure 1.** Le tableau de bord de Proofpoint DSPM affiche les types de données sensibles ou de valeur, leur valeur financière et les risques, ainsi que les personnes autorisées à y accéder.

## Précision de la détection optimisée par l'IA et délai de rentabilisation plus rapide

- Grâce à un **analyseur sans agent optimisé par l'IA**, Proofpoint DSPM propose la classification des données la plus précise du marché. En combinant vérification des expressions régulières, traitement du langage naturel (NLP) et grands modèles de langage (LLM), la solution optimise les performances et réduit l'utilisation des ressources.
- Les **classificateurs de Proofpoint Nexus AI** identifient de façon précise les catégories de documents, par exemple le code source, les documents juridiques, comptables, RH, etc. Vous avez ainsi l'assurance que vos informations stratégiques sont protégées.
- La **détection des anomalies** identifie les modifications de fichiers et activités utilisateurs inhabituelles dans le cloud et sur les endpoints. Cela permet d'éviter les fuites de données, les menaces internes et les compromissions de comptes cloud.
- L'**IA comportementale** de Proofpoint Adaptive Email DLP bloque l'exfiltration de données vers des comptes non autorisés, les emails envoyés au mauvais destinataire et les pièces jointes erronées que les solutions de prévention des fuites de données par email basées sur des règles ne sont pas en mesure de détecter.
- La **recherche assistée par l'IA** utilise le traitement du langage naturel pour rationaliser la découverte et accélérer les investigations.

## Amélioration de l'efficacité et réduction des coûts d'exploitation

Proofpoint vous permet d'améliorer l'efficacité et l'agilité de vos mesures de sécurité des données et de protection contre les menaces internes. Votre solution de sécurité est rentabilisée plus rapidement et le coût total de possession est moindre.

## Opérations efficaces sur tous les canaux

Optimisée par l'IA et une automatisation intelligente, la solution adaptative et complète de Proofpoint accroît l'efficacité de votre programme de sécurité des données. La visibilité étendue, le contexte riche et l'analyse avancée éliminent les alertes déclenchées par des faux positifs. Votre équipe de sécurité peut ainsi consacrer davantage de temps aux initiatives stratégiques.

- La sécurité centrée sur les personnes de Proofpoint combine données télémétriques, threat intelligence et informations sur le comportement et les intentions des utilisateurs. Vous pouvez ainsi distinguer les activités inoffensives et malveillantes, et répondre efficacement aux risques.
- Le moteur de règles unifié de Proofpoint applique les règles de façon cohérente sur les solutions Proofpoint DLP, DSPM et ITM. Les règles adaptatives sont ajustées en fonction de l'évolution du risque utilisateur.
- Pour vous aider à prioriser les mesures d'atténuation des risques, Proofpoint DSPM évalue la valeur des données, la probabilité et les voies d'attaques potentielles, ainsi que les accès associés à des privilèges excessifs. La suppression en un clic des privilèges excessifs empêche toute exposition de données.
- Proofpoint Data Security Workbench vous aide à identifier les menaces avant qu'elles ne deviennent des compromissions.

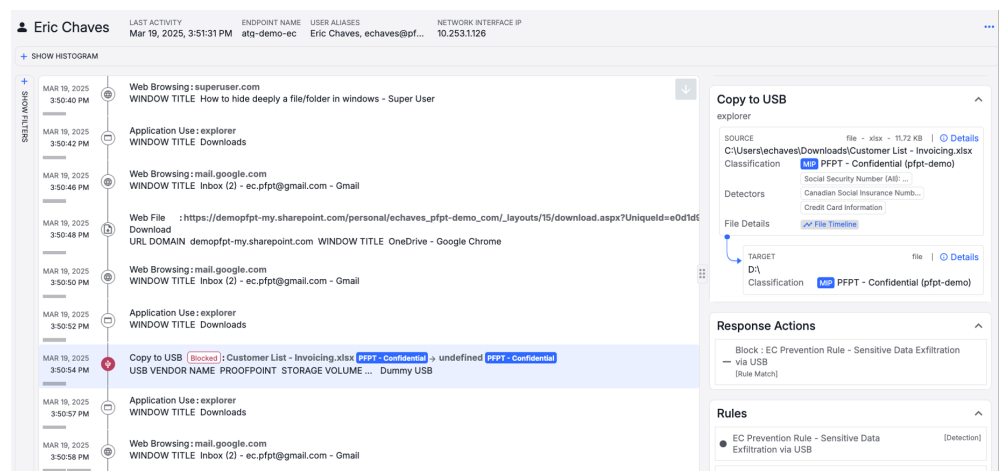

**Figure 2.** Sur cette capture d'écran de la console Data Security Workbench, un utilisateur visite un site Web intitulé « How to hide deeply a file/folder in Windows » (Comment dissimuler un fichier/dossier en profondeur sous Windows), puis télécharge un fichier depuis le lecteur SharePoint de l'entreprise. Enfin, il copie un fichier confidentiel intitulé « Customer List – invoicing.xlsx » (Liste de clients – facturation.xlsx) sur une clé USB. Cette chronologie des activités de l'utilisateur et l'identification d'un contenu sensible indiquent à un analyste que l'utilisateur essaie de contourner les règles de l'entreprise et que des investigations plus poussées sont nécessaires.

# 58 %

Proofpoint réduit les coûts d'administration liés à la DLP de 58 %.

Source : Enterprise Strategy Group

# 182 %

Proofpoint Enterprise DLP offre un ROI de 182 % sur 3 ans.

Source : Enterprise Strategy Group

### Un délai de rentabilisation et un coût de possession inégalés

Le rapport [Economic Validation – Analyzing the Economic Value of Proofpoint Enterprise DLP](#) de 2025 d'Enterprise Strategy Group (ESG) révèle que Proofpoint réduit les coûts d'administration liés à la DLP de 58 % et offre un retour sur investissement de 182 %<sup>4</sup>, et ce grâce aux atouts suivants :

- Le service natif au cloud de Proofpoint rationalise le déploiement, l'intégration et l'administration.
- La sécurité des données pilotée par l'IA, alliée à des informations sur les comportements des utilisateurs, raccourcit le délai de rentabilisation de plusieurs mois à quelques semaines par rapport aux solutions traditionnelles.
- La solution unifiée de Proofpoint est plus rentable et efficace qu'une mosaïque d'outils isolés.
- Proofpoint DSPM identifie et supprime les données redondantes ainsi que les sauvegardes et instantanés abandonnés. Cette approche réduit la surface d'attaque et diminue les coûts de stockage dans le cloud.

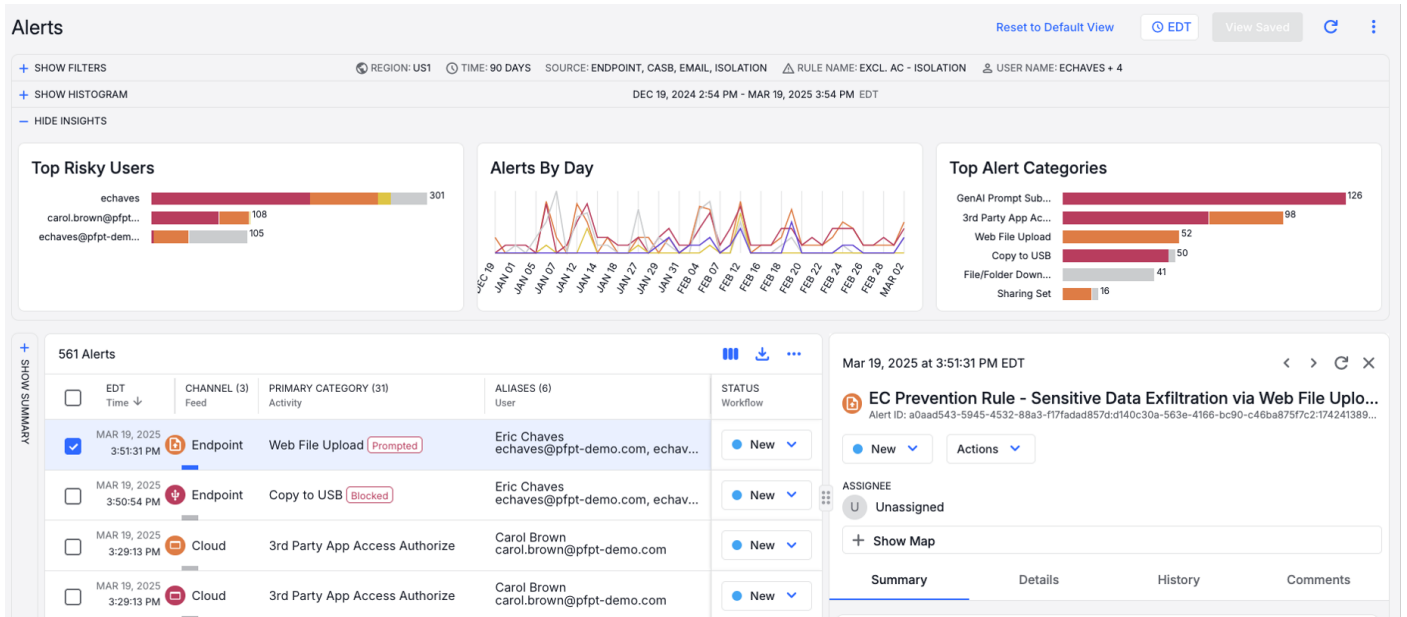

**Figure 3.** La console Data Security Workbench rationalise la gestion des alertes au niveau de la messagerie, du cloud et des endpoints sans que vous ayez à jongler entre plusieurs consoles. Dans cet exemple, un analyste filtre les alertes pour un utilisateur spécifique. Le tableau de bord montre que l'utilisateur a chargé des données sensibles sur son compte de messagerie d'entreprise, puis qu'il a essayé de copier un fichier sur une clé USB avant d'être bloqué.

4. Enterprise Strategy Group, *Analyzing the Economic Value of Proofpoint Enterprise DLP* (Analyse de la valeur économique de Proofpoint Enterprise DLP), juin 2025.

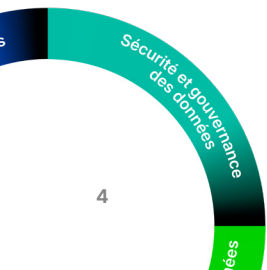

### Agilité dans un environnement d'entreprise changeant

Que votre entreprise fasse l'objet d'une restructuration, connaisse une expansion géographique ou adopte de nouvelles technologies, la solution Proofpoint de sécurité des données protège vos informations sensibles. Grâce à Proofpoint, vous pouvez :

- **Faciliter la transformation organisationnelle** en réduisant les risques qui pèsent sur la propriété intellectuelle, les informations confidentielles et d'autres données sensibles, notamment les informations concernant les fusions, les acquisitions ou la restructuration. Grâce à une visibilité accrue sur les environnements des entreprises rachetées, vous pouvez combler les failles de sécurité dont vous avez hérité. Les fonctionnalités d'automatisation permettent d'appliquer des normes et des règles de sécurité. Les règles adaptatives sont ajustées en temps réel à l'évolution des risques.
- **Garantir une utilisation sûre et conforme de l'IA** en empêchant le partage de données sensibles avec les outils d'IA générative, les grands modèles de langage et les agents d'IA. Limitez l'inclusion d'informations protégées dans les invites d'IA générative lancées depuis les navigateurs et les applications installées. Empêchez l'utilisation des données confidentielles pour l'entraînement de grands modèles de langage personnalisés.

- **Encourager la productivité des utilisateurs finaux** en préservant les performances des endpoints et l'accès aux applications. Grâce à l'agent léger unique en mode utilisateur de Proofpoint DLP et Proofpoint ITM, vous évitez les conflits logiciels, les blocages système et la dégradation des performances des endpoints associée aux agents en mode noyau. Plutôt que de procéder à un blocage global des applications, vous pouvez afficher de simples avertissements à l'intention des utilisateurs, tels qu'un rappel en temps réel les exhortant à ne pas inclure d'informations sensibles dans une invite ChatGPT. Vous pouvez également demander aux utilisateurs de fournir une justification en cas de copie de données sensibles.

### Maximisation de l'impact des programmes de sécurité des données et de gestion des menaces internes

En tant que partenaire stratégique, Proofpoint s'engage à mettre tout en œuvre pour assurer la réussite de votre programme pour les personnes, les processus et les technologies. Les services Premium de Proofpoint peuvent vous aider à optimiser et à faire évoluer vos programmes de sécurité des données et de gestion des menaces internes. Qu'il s'agisse de services de consultation, de conseils techniques, d'orientation opérationnelle continue ou encore de gestion pratique de la sécurité des données, Proofpoint vous offre l'expertise pointue nécessaire au moment où vous en avez besoin.



**Figure 4.** Le tableau de bord de Proofpoint Adaptive Email DLP affiche des statistiques sur la détection et la prévention des fuites de données sensibles. Ces données incluent des indicateurs relatifs à l'envoi d'emails à la mauvaise personne, les exfiltrations de données par email, les règles personnalisées appliquées et les utilisateurs présentant un comportement très inhabituel.

## Niveaux de services de la solution Proofpoint de sécurité des données

La solution se décline en trois niveaux de services : Data Security Core, Data Security Core Plus et Data Security Complete. Les principales fonctionnalités des différents niveaux sont indiquées dans le tableau.

PRINCIPALES FONCTIONNALITÉS	DATA SECURITY CORE	DATA SECURITY CORE PLUS	DATA SECURITY COMPLETE
Contexte détaillé sur les utilisateurs et les fichiers	☑	☑	☑
Traque des menaces pour une détection et des investigations proactives	☑	☑	☑
Agent unique en mode utilisateur pour la gestion des menaces internes et la DLP	☑	☑	☑
Détections DLP enrichies (RegEx, OCR, IDM, EDM) et classification MIP	☑	☑	☑
Surveillance et détection des mouvements des fichiers avec traçabilité des données	☑	☑	☑
Détecteurs étendus d'applications cloud	☑	☑	☑
Gestion unifiée des alertes et configuration DLP	☑	☑	☑
Contrôles granulaires de la confidentialité des données et des accès	☑	☑	☑
Intégration à l'écosystème de sécurité (SIEM/SOAR/Teams)	☑	☑	☑
Détection et analyse des données sensibles dans les emails et les pièces jointes	☑	☑	☑
Chiffrement dynamique des emails externes et internes	☑	☑	☑
Analyse de l'empreinte numérique des documents sensibles dans les emails	☑	☑	☑
Identification et classification des banques de données		☑	☑
Détection et correction des risques d'exposition dans les banques de données		☑	☑
Prévention optimisée par l'IA des fuites de données accidentelles et intentionnelles par email			☑



Proofpoint, Inc. est une entreprise leader dans le domaine de la cybersécurité et de la conformité qui protège les ressources les plus importantes et les plus à risque des entreprises : leurs collaborateurs. Grâce à une suite intégrée de solutions cloud, Proofpoint aide les entreprises du monde entier à stopper les menaces ciblées, à protéger leurs données et à rendre leurs utilisateurs plus résistants face aux cyberattaques. Les entreprises de toutes tailles, y compris 85 % des entreprises du classement Fortune 100, font confiance aux solutions de sécurité et de conformité de Proofpoint centrées sur les personnes, pour diminuer leurs risques les plus critiques via la messagerie, le cloud, les réseaux sociaux et le Web. Pour plus d'informations, rendez-vous sur [www.proofpoint.com/fr](http://www.proofpoint.com/fr).

Suivez-nous : [X](#) | [LinkedIn](#) | [Facebook](#) | [YouTube](#)

Proofpoint est une marque déposée ou un nom commercial de Proofpoint, Inc. aux États-Unis et/ou dans d'autres pays. Toutes les autres marques citées dans ce document sont la propriété de leurs détenteurs respectifs. ©Proofpoint, Inc. 2025

**DÉCOUVRIR LA PLATE-FORME PROOFPOINT →**